



所在地	飯田市竹佐611
環境メモ	山本小学校学校0.5km、旭ヶ丘中学校3.8km、ショッピングピア3.0km

価格	650	万円	土地付き住宅
----	-----	----	--------

土地	面積	400.74㎡	敷地との道路関係	西側公道	道路負担	なし
	積	121.22坪	私道負担面積	なし	上水道加入金	なし
地	地目	宅地	販売区画数	1	下水道負担金	520円/㎡
	権利	所有権	備考			
	取引様	仲介	備考			

建物	面積	110.38㎡	構造	木造二階	構造種類	木造住宅
	積	33.4坪				
	積	1F 110.38㎡/ 33.39坪 2F 0.00㎡/ 0.00坪	販売戸数	1	建築年月	昭和56年(築37)
権利	所有権	現状渡し				
	取引様	仲介	備考 付属棟2階建(37.05㎡)			

設備	水道	公共	電気	中部電力	ガス	LPG
	汚水	公共	雑排水	側溝	雨水	側溝

制限	用途地域	無指定		都市計画法、その他の法令に基づく制限で、宅建業法施行令第3条に定めるものに関する事項	
	建ぺい率	30%	容積率		100%
	計画その他				

備考	NO,4080 仲介手数料275,400円
----	-----------------------

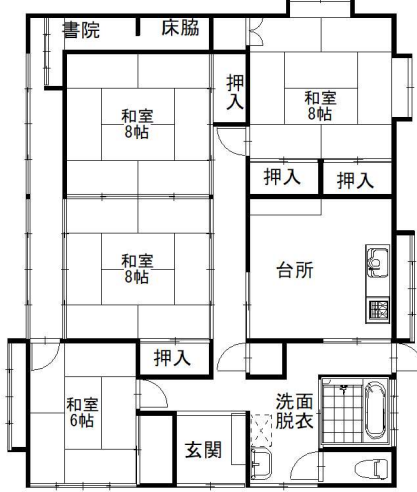

アイ・エステート 長野県知事(2)5224号
Tel 0265-49-7022 <http://imstate.com>